

# Seguimiento al Plan de Acción SEGPLAN





ALCALDÍA MAYOR  
DE BOGOTÁ D.C.

SECRETARÍA DE SALUD

## TABLA DE CONTENIDO

1. OBJETIVO.....	1
2. ALCANCE .....	1
3. MARCO LEGAL .....	1
4. GLOSARIO.....	1
5. GENERALIDADES.....	2
6.BIBLIOGRAFIA .....	7
7. CONTROL DE CAMBIOS .....	7

 <p>ALCALDÍA MAYOR DE BOGOTÁ D.C. SECRETARÍA DE SALUD</p>	<p>DIRECCIÓN DE PLANEACIÓN SECTORIAL SISTEMA INTEGRADO DE GESTIÓN CONTROL DOCUMENTAL MANUAL DE SEGUIMIENTO DEL PLAN DE ACCION Código: SDS-PGS-MN-005 V.1</p>	<p>Elaborado por: Jeimmy Conto – Alexander Cifuentes Revisado por: Héctor Chaparro Aprobado por: Adriana Posada</p>	
---	--	---	--

## 1. OBJETIVO

El presente documento tiene como objetivo, servir de guía para cualquier usuario que desee realizar la generación del informe de seguimiento del plan de desarrollo (SEGPLAN), el cual se debe enviar al área Dirección de aseguramiento los primeros 5 días hábiles de cada mes.

## 2. ALCANCE

Con este documento se pretende ilustrar el paso a paso de la elaboración del informe del SEGPLAN

## 3. MARCO LEGAL

- Resolución 3374 de 2000 expedida por el Ministerio de salud y Protección Social se establece el reporte de los RIPS por parte de todas las instituciones Prestadores de Servicios de Salud ante el Ministerio y el ente territorial que en este caso es la Secretaria Distrital de salud (SDS).

## 4. GLOSARIO

SCRIPT: Código de SQL para la generación del informe

SQL SERVER: Motor de base de datos donde se encuentra almacenada la base de datos RIPS



TABLAS DINAMICAS: Palabra que, en informática, se define como un archivo de ordenes o archivo de procesamiento por lotes.

### 4.1 ABREVIATURAS

SDS: Secretaría Distrital de Salud

DPS: Dirección de Planeación Sectorial

SQL: Hace referencia a la palabra en español lenguaje de consulta estructurada y en ingles Structured Query Language

 <p>ALCALDÍA MAYOR DE BOGOTÁ D.C. SECRETARÍA DE SALUD</p>	<p>DIRECCIÓN DE PLANEACIÓN SECTORIAL SISTEMA INTEGRADO DE GESTIÓN CONTROL DOCUMENTAL MANUAL DE SEGUIMIENTO DEL PLAN DE ACCION Código: SDS-PGS-MN-005 V.1</p>	<p>Elaborado por: Jeymy Conto – Alexander Cifuentes Revisado por: Héctor Chaparro Aprobado por: Adriana Posada</p>	
---	--	--	--

## 5. GENERALIDADES

Para la generación del informe del SEGPLAN lo primero que hay que hacer es tener instalado la aplicación Management studio, en este se presentará la ventana de autenticación de SQL SERVER y con esto se debe tener permiso para acceder a la base de datos RIPS.

El siguiente paso es descargar el Script del repositorio en el numeral 1 se encuentra la ruta.

Después de ingresar a la base de datos RIPS se modifica la fecha de corte con el periodo que se requiere extraer de la base de datos. Ejemplo si se va a generar el mes de julio se debe modificar la fecha de egreso con 31/08/2019 ya que la información se ingresa a la base de datos mes vencido.

Después de ejecutar el script el resultado es una serie de 27 tablas temporales, las cuales se deben ejecutar una a una.

### Ejecutar Script SEGPLAN

1) El script se encuentra en el repositorio, la Ruta es:

F:\OneDrive\Saludcapital\REPOSITORIO DE INFORMACIÓN RIPS -  
Administracion\Periodicos\1. Mensual SEGPLAN e Infancia -  
Aseguramiento\Querys\2018

2) Descargue el script del repositorio

3) Busque el script descargado, ábralo oprimiendo doble clic sobre este

4) Se ejecutará la aplicación Management Studio, el cual debe estar previamente instalado en el equipo en el cual se va a ejecutar la consulta, se presentará la ventana de autenticación de Sql.



ALCALDÍA MAYOR  
DE BOGOTÁ D.C.  
SECRETARÍA DE SALUD

DIRECCIÓN DE PLANEACIÓN SECTORIAL  
SISTEMA INTEGRADO DE GESTIÓN  
CONTROL DOCUMENTAL  
MANUAL DE SEGUIMIENTO DEL PLAN DE  
ACCION  
Código: SDS-PGS-MN-005 V.1

Elaborado por: Jemmy  
Conto – Alexander  
Cifuentes  
Revisado por: Héctor  
Chaparro  
Aprobado por: Adriana  
Posada

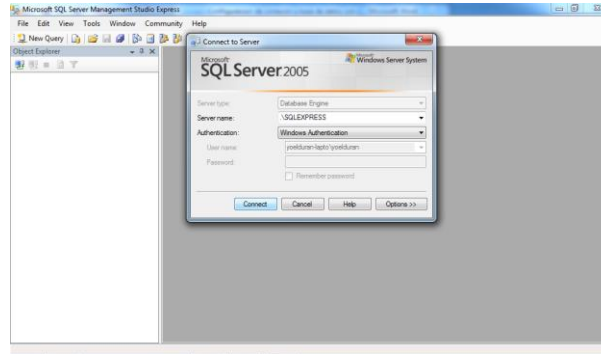

1 - Ventana de autenticación Sql: En esta ventana se autentica usando el valor de autenticación de windows, debe contar con los permisos habilitados por el administrador de la base de datos (local) para ingresar a sql.

5) Después de ejecutar el script y cuando termine el proceso, el resultado del script es una serie de tablas, actualmente 27 en total.

6) Debe tomar la información contenida en cada tabla y una por una, copiarla y pegarla en una plantilla Excel que maneja tablas dinámicas.

"**NOTA:** Esta plantilla Excel también esta alojada en el repositorio de archivos RIPS la ruta es: D:\Saludcapital\REPOSITORIO DE INFORMACIÓN RIPS - Administración\Informes Periódicos\1. Mensual SEGPLAN e Infancia - Aseguramiento\2019.

Código	Descripción	Valor	Subtotal	Total
N911	AMENORREA SECUNDARIA	1	1	1
K999	OTRO	16	17	33
L039	CIELOS DE TIPO NO ESPECIFICADO	4	3	16
K901	GABES DE LA DENTINA	1	1	10
Z359	SUPERVISION DE EMBARAZO DE ALTO RIESGO SIN OTRA ESPECIFICACION	1	1	10
R920	OTRO NO ESPECIFICADO	2	2	9
N930	INFECCION DE VIAL URINARIAS, SITIO NO ESPECIFICADO	1	1	8
Z349	SUPERVISION DE EMBARAZO NORMAL NO ESPECIFICADO	1	1	8
O419	FALSO TRABAJO DE PARTO, SIN OTRA ESPECIFICACION	1	1	8
O400	EMBARAZO TIPO NO ESPECIFICADO	1	1	7
H522	ASTIGMATISMO	1	1	7
Z351	EMBARAZO CONFIRMADO	4	4	4
N915	EMFERMEDAD INFLAMATORIA PELVICIA FEMENINA NO ESPECIFICADA	3	3	33
M011	MICROBIOPATIA TROMBOTICA	1	1	5
R929	DOLOR NO ESPECIFICADO	4	1	3
S667	TRAUMATISMO DE MÚLTIPLES TENDONES Y MÚSCULOS EXTERNOS A NIVEL DE LA	3	2	2
J449	EMFERMEDAD PULMONAR OBSTRUCTIVA CRONICA, NO ESPECIFICADA	2	2	2
F452	TRASTORNO MIXTO DE ANSIEDAD Y DEPRESION	2	2	2
T949	TRAUMATISMO NO ESPECIFICADO	2	2	2
Z349	SUPERVISION DE EMBARAZO NORMAL	2	2	2
Z359	SUPERVISION DE EMBARAZO CON METODOS DE INSUFICIENTE ATENCION PRENATAL	2	2	2
Z359	SUPERVISION DE OTROS EMBARAZOS DE ALTO RIESGO	2	2	2
G255	CARDIOPATIA ISQUEMICA	1	1	2
S634	FRACTURA DEL PERIPELO OJALAMENTE	2	2	2
F332	TRASTORNO AFECTIVO BIPOLAR, EPISODIO MANIACO PRESENTE CON SINTOMAS	2	2	2
S999	CONDICIONES DE LA LABOR UNIDAS OTRO Y DE LA PERIPELO	2	2	2
R908	OTRO	19	20	59
O234	INFECCION NO ESPECIFICADA DE LAS VIALS URINARIAS EN EL EMBARAZO	10	10	10
R925	DOLOR NO ESPECIFICADO	4	4	4
R922	DOLOR PELVICO Y PERINEAL	4	4	4
R929	FIEBRE, NO ESPECIFICADA	4	4	4
S427	FRACTURA DEL OMOPLATO	4	4	4
F809	ETIOLOGIA NO ESPECIFICADA	4	4	4
K901	GABES DE LA DENTINA	3	3	3
S424	FRACTURA DE LA EPIFISI INFERIOR DEL NUMERO	3	3	3
R925	DOLOR	3	3	3
F890	ESCALOFRENO PARANOIDE	3	3	3
O409	EMERGENCIA TIPO NO ESPECIFICADO	3	3	3
G48X	OTROS TRASTORNOS DEL SISTEMA NERVIOSO, NO CLASIFICADOS EN OTRA PARTE	3	3	3
S647	TRAUMATISMO SUPERFICIAL EN LA MANICA Y DE LA MANO	3	3	3
Z321	EMBARAZO CONFIRMADO	3	3	3
O400	EMBARAZO TIPO NO ESPECIFICADO	3	3	3
D696	TRASTORNO DE LA VISION	3	3	3
O409	PARTO POR CESAREAN NO ESPECIFICADA	3	3	3
O409	PARTO POR CESAREAN DE EMERGENCIA	3	3	3
Total anual	Otra	25	50	75
Total		330	330	4320

2 - Ejemplo tabla dinámica.

La impresión de este documento se considera **COPIA NO CONTROLADA** y no se garantiza que esta corresponda a la versión vigente, salvo en los procesos que usan sello. Esta información es de carácter confidencial y propiedad de la Secretaría Distrital de Salud (SDS); está prohibida su reproducción y distribución sin previa autorización del proceso que lo genera, excepto en los requisitos de ley.

"**NOTA:** Las tablas dinámicas ya se encuentran debidamente construidas, solamente es actualizar y de ser necesario cambiar el origen de los datos si estos se amplían, lo siguiente lo puedo hacer como se muestra en la siguiente imagen"

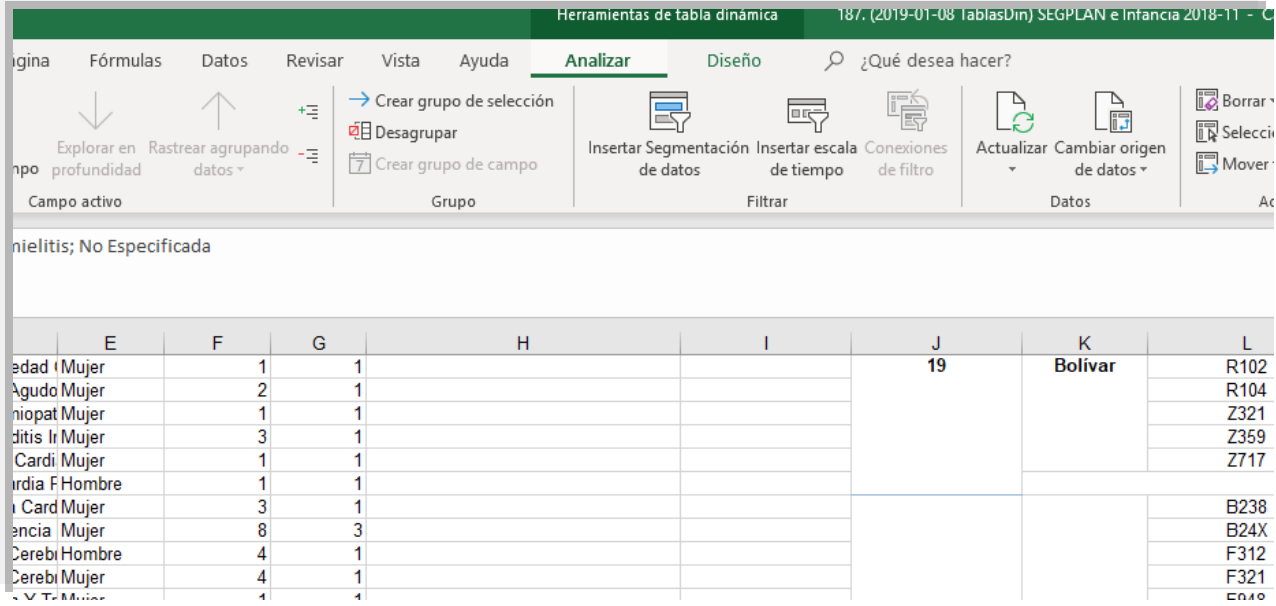

	E	F	G	H	I	J	K	L
edad (Mujer		1	1			19	Bolivar	R102
Agudo Mujer		2	1					R104
niopat Mujer		1	1					Z321
ditis Ir Mujer		3	1					Z359
Cardi Mujer		1	1					Z717
rdia F Hombre		1	1					
i Card Mujer		3	1					B238
encia (Mujer		8	3					B24X
Cerebi Hombre		4	1					F312
Cerebi Mujer		4	1					F321
- V T- Mujer		4	4					C010

3- Ejemplo tabla dinámica, para actualizar y cambiar origen de datos.

7) Es importante mencionar que la tabla dinámica # 19 de Diag Red Localidad cuenta con un filtro de los diez primeros hay que verificar que siga con ese filtro y de no ser así colocarlo.





ALCALDÍA MAYOR  
DE BOGOTÁ D.C.  
SECRETARÍA DE SALUD

DIRECCIÓN DE PLANEACIÓN SECTORIAL  
SISTEMA INTEGRADO DE GESTIÓN  
CONTROL DOCUMENTAL  
MANUAL DE SEGUIMIENTO DEL PLAN DE  
ACCION  
Código: SDS-PGS-MN-005 V.1

Elaborado por: Jemmy Conto – Alexander Cifuentes  
Revisado por: Héctor Chaparro  
Aprobado por: Adriana Posada



Cuando se cuente con el informe ya terminado este debe ser enviado a la Dirección de Aseguramiento a los referentes, los cuales están en esta ruta:  
D:\Saludcapital\REPOSITORIO DE INFORMACIÓN RIPS - Administración\Informes Periódicos\1. Mensual SEGPLAN e Infancia – Aseguramiento.



The screenshot shows an Excel spreadsheet with the following content:

- Header:** SECRETARÍA DE SALUD D.C., DIRECCIÓN DE PLANEACIÓN SECTORIAL, INFORME GENERAL DE ATENCIONES ACUMULADO.
- Table 1:** Total atenciones e individuos únicos. Columns: Año, Indiv.
- Table 2:** Total atenciones e individuos únicos en el periodo por tipo de servicio. Columns: Tipo de servicio, Atenciones, Indiv.
- Table 3:** Total atenciones e individuos únicos en el periodo por red de servicios tipo de usuario. Columns: Red de servicios, Tipo de usuario, Atenciones, Indiv.
- Table 4:** Total atenciones e individuos únicos en el periodo por red de servicios tipo de usuario. Columns: Red de servicios, Tipo de usuario, Atenciones, Indiv.
- Table 5:** Total atenciones e individuos únicos en el periodo por red de servicios tipo de usuario. Columns: Red de servicios, Tipo de usuario, Atenciones, Indiv.
- Table 6:** Total atenciones e individuos únicos en el periodo por red de servicios tipo de usuario. Columns: Red de servicios, Tipo de usuario, Atenciones, Indiv.
- Table 7:** Total atenciones e individuos únicos en el periodo por red de servicios tipo de usuario. Columns: Red de servicios, Tipo de usuario, Atenciones, Indiv.
- Table 8:** Total atenciones e individuos únicos en el periodo por red de servicios tipo de usuario. Columns: Red de servicios, Tipo de usuario, Atenciones, Indiv.
- Table 9:** Total atenciones e individuos únicos en el periodo por red de servicios tipo de usuario. Columns: Red de servicios, Tipo de usuario, Atenciones, Indiv.
- Table 10:** Total atenciones e individuos únicos en el periodo por red de servicios tipo de usuario. Columns: Red de servicios, Tipo de usuario, Atenciones, Indiv.
- Table 11:** Total atenciones e individuos únicos en el periodo por red de servicios tipo de usuario. Columns: Red de servicios, Tipo de usuario, Atenciones, Indiv.
- Table 12:** Total atenciones e individuos únicos en el periodo por red de servicios tipo de usuario. Columns: Red de servicios, Tipo de usuario, Atenciones, Indiv.
- Table 13:** Total atenciones e individuos únicos en el periodo por red de servicios tipo de usuario. Columns: Red de servicios, Tipo de usuario, Atenciones, Indiv.
- Table 14:** Total atenciones e individuos únicos en el periodo por red de servicios tipo de usuario. Columns: Red de servicios, Tipo de usuario, Atenciones, Indiv.
- Table 15:** Total atenciones e individuos únicos en el periodo por red de servicios tipo de usuario. Columns: Red de servicios, Tipo de usuario, Atenciones, Indiv.
- Table 16:** Total atenciones e individuos únicos en el periodo por red de servicios tipo de usuario. Columns: Red de servicios, Tipo de usuario, Atenciones, Indiv.
- Table 17:** Total atenciones e individuos únicos en el periodo por red de servicios tipo de usuario. Columns: Red de servicios, Tipo de usuario, Atenciones, Indiv.
- Table 18:** Total atenciones e individuos únicos en el periodo por red de servicios tipo de usuario. Columns: Red de servicios, Tipo de usuario, Atenciones, Indiv.
- Table 19:** Total atenciones e individuos únicos en el periodo por red de servicios tipo de usuario. Columns: Red de servicios, Tipo de usuario, Atenciones, Indiv.
- Table 20:** Total atenciones e individuos únicos en el periodo por red de servicios tipo de usuario. Columns: Red de servicios, Tipo de usuario, Atenciones, Indiv.
- Table 21:** Total atenciones e individuos únicos en el periodo por red de servicios tipo de usuario. Columns: Red de servicios, Tipo de usuario, Atenciones, Indiv.
- Table 22:** Total atenciones e individuos únicos en el periodo por red de servicios tipo de usuario. Columns: Red de servicios, Tipo de usuario, Atenciones, Indiv.
- Table 23:** Total atenciones e individuos únicos en el periodo por red de servicios tipo de usuario. Columns: Red de servicios, Tipo de usuario, Atenciones, Indiv.
- Table 24:** Total atenciones e individuos únicos en el periodo por red de servicios tipo de usuario. Columns: Red de servicios, Tipo de usuario, Atenciones, Indiv.
- Table 25:** Total atenciones e individuos únicos en el periodo por red de servicios tipo de usuario. Columns: Red de servicios, Tipo de usuario, Atenciones, Indiv.
- Table 26:** Total atenciones e individuos únicos en el periodo por red de servicios tipo de usuario. Columns: Red de servicios, Tipo de usuario, Atenciones, Indiv.
- Table 27:** Total atenciones e individuos únicos en el periodo por red de servicios tipo de usuario. Columns: Red de servicios, Tipo de usuario, Atenciones, Indiv.
- Table 28:** Total atenciones e individuos únicos en el periodo por red de servicios tipo de usuario. Columns: Red de servicios, Tipo de usuario, Atenciones, Indiv.
- Table 29:** Total atenciones e individuos únicos en el periodo por red de servicios tipo de usuario. Columns: Red de servicios, Tipo de usuario, Atenciones, Indiv.
- Table 30:** Total atenciones e individuos únicos en el periodo por red de servicios tipo de usuario. Columns: Red de servicios, Tipo de usuario, Atenciones, Indiv.
- Table 31:** Total atenciones e individuos únicos en el periodo por red de servicios tipo de usuario. Columns: Red de servicios, Tipo de usuario, Atenciones, Indiv.
- Table 32:** Total atenciones e individuos únicos en el periodo por red de servicios tipo de usuario. Columns: Red de servicios, Tipo de usuario, Atenciones, Indiv.
- Table 33:** Total atenciones e individuos únicos en el periodo por red de servicios tipo de usuario. Columns: Red de servicios, Tipo de usuario, Atenciones, Indiv.
- Table 34:** Total atenciones e individuos únicos en el periodo por red de servicios tipo de usuario. Columns: Red de servicios, Tipo de usuario, Atenciones, Indiv.
- Table 35:** Total atenciones e individuos únicos en el periodo por red de servicios tipo de usuario. Columns: Red de servicios, Tipo de usuario, Atenciones, Indiv.
- Table 36:** Total atenciones e individuos únicos en el periodo por red de servicios tipo de usuario. Columns: Red de servicios, Tipo de usuario, Atenciones, Indiv.
- Table 37:** Total atenciones e individuos únicos en el periodo por red de servicios tipo de usuario. Columns: Red de servicios, Tipo de usuario, Atenciones, Indiv.
- Table 38:** Total atenciones e individuos únicos en el periodo por red de servicios tipo de usuario. Columns: Red de servicios, Tipo de usuario, Atenciones, Indiv.
- Table 39:** Total atenciones e individuos únicos en el periodo por red de servicios tipo de usuario. Columns: Red de servicios, Tipo de usuario, Atenciones, Indiv.
- Table 40:** Total atenciones e individuos únicos en el periodo por red de servicios tipo de usuario. Columns: Red de servicios, Tipo de usuario, Atenciones, Indiv.
- Table 41:** Total atenciones e individuos únicos en el periodo por red de servicios tipo de usuario. Columns: Red de servicios, Tipo de usuario, Atenciones, Indiv.
- Table 42:** Total atenciones e individuos únicos en el periodo por red de servicios tipo de usuario. Columns: Red de servicios, Tipo de usuario, Atenciones, Indiv.
- Table 43:** Total atenciones e individuos únicos en el periodo por red de servicios tipo de usuario. Columns: Red de servicios, Tipo de usuario, Atenciones, Indiv.
- Table 44:** Total atenciones e individuos únicos en el periodo por red de servicios tipo de usuario. Columns: Red de servicios, Tipo de usuario, Atenciones, Indiv.
- Table 45:** Total atenciones e individuos únicos en el periodo por red de servicios tipo de usuario. Columns: Red de servicios, Tipo de usuario, Atenciones, Indiv.
- Table 46:** Total atenciones e individuos únicos en el periodo por red de servicios tipo de usuario. Columns: Red de servicios, Tipo de usuario, Atenciones, Indiv.
- Table 47:** Total atenciones e individuos únicos en el periodo por red de servicios tipo de usuario. Columns: Red de servicios, Tipo de usuario, Atenciones, Indiv.
- Table 48:** Total atenciones e individuos únicos en el periodo por red de servicios tipo de usuario. Columns: Red de servicios, Tipo de usuario, Atenciones, Indiv.
- Table 49:** Total atenciones e individuos únicos en el periodo por red de servicios tipo de usuario. Columns: Red de servicios, Tipo de usuario, Atenciones, Indiv.
- Table 50:** Total atenciones e individuos únicos en el periodo por red de servicios tipo de usuario. Columns: Red de servicios, Tipo de usuario, Atenciones, Indiv.

5 -Informe terminado

La impresión de este documento se considera **COPIA NO CONTROLADA** y no se garantiza que esta corresponda a la versión vigente, salvo en los procesos que usan sello. Esta información es de carácter confidencial y propiedad de la Secretaría Distrital de Salud (SDS); está prohibida su reproducción y distribución sin previa autorización del proceso que lo genera, excepto en los requisitos de ley.



 <p>ALCALDÍA MAYOR DE BOGOTÁ D.C. SECRETARÍA DE SALUD</p>	<p>DIRECCIÓN DE PLANEACIÓN SECTORIAL SISTEMA INTEGRADO DE GESTIÓN CONTROL DOCUMENTAL MANUAL DE SEGUIMIENTO DEL PLAN DE ACCION Código: SDS-PGS-MN-005 V.1</p>	<p>Elaborado por: Jemmy Conto – Alexander Cifuentes Revisado por: Héctor Chaparro Aprobado por: Adriana Posada</p>	
---	--	--	--

## 6. BIBLIOGRAFIA

Metodología General para la identificación, preparación y evaluación de proyectos de inversión pública. Departamento Nacional de Planeación. [Citado mayo de 2016]. Recuperado de <https://www.dnp.gov.co/programas/inversiones-y-finanzaspublicas/Paginas/Metodologias.aspx>

## 7. CONTROL DE CAMBIOS

VERSIÓN	FECHA DE APROBACIÓN	RAZÓN DE ACTUALIZACIÓN
1	03/12/2019	Creación del manual que sirva de guía para cualquier usuario que quiera generar el informe SEGPLAN